

麻布大学 合同説明会 申込手順書

■ <https://www2.kyujin-navi.com/co/u/00111> へアクセスしてください。
※ご利用ブラウザは、IE8.0以上での利用を推奨いたします。

1. ログイン

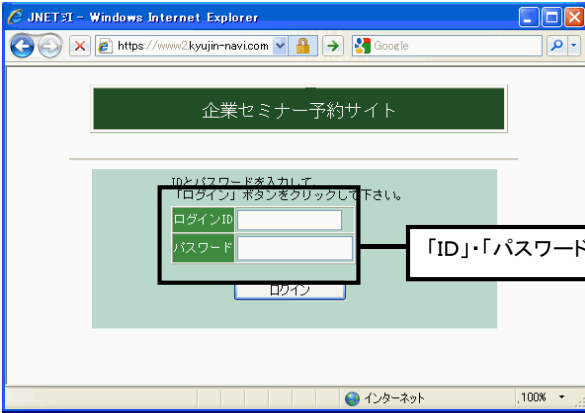

2. 開催日時の確認、申込をします。

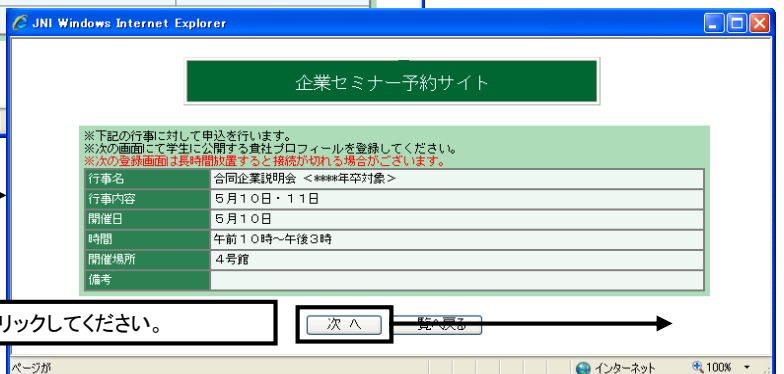
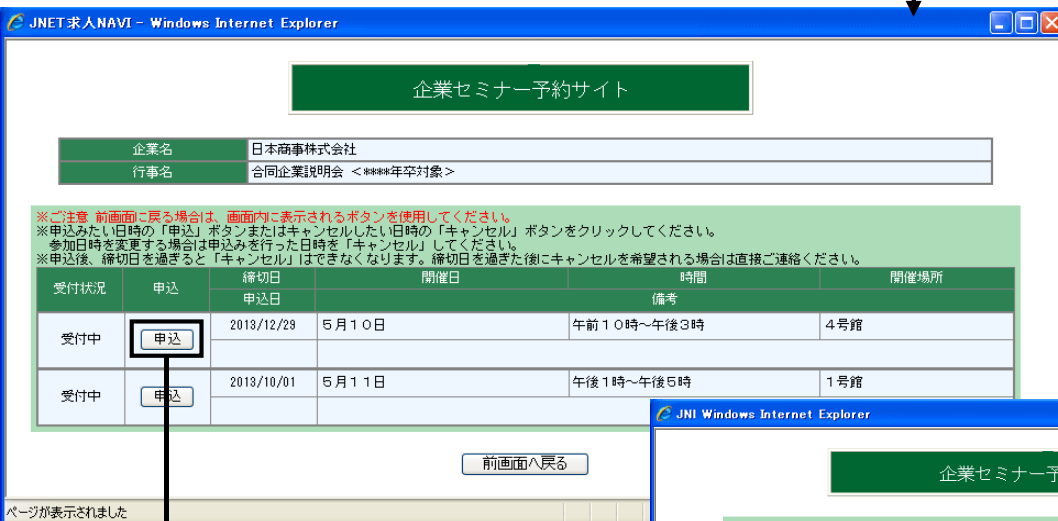
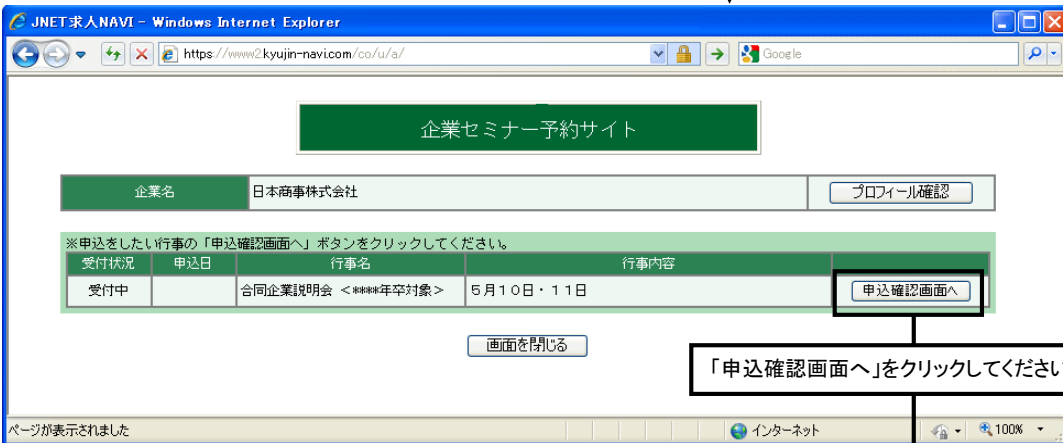

3. 学生に公開するプロフィールを入力します。

麻布大学
 学内企業セミナー予約

一覧へ戻る

※この画面、前画面に戻る場合は、画面内に表示されるボタンを使用してください。
 ※貴社の学生公開用のプロフィールを入力し、「確認」をクリックしてください。
 ※必須の部分は必須入力項目となります。

| | |
|----------------------|---|
| 企業名 | 〒 <input type="text"/> - <input type="text"/> 日本商事株式会社 <small>※企業名を変更される場合はご連絡ください。</small> |
| 企業表示名称 | <input type="text"/> (全角30文字以内) |
| 所在地 (必須) | 〒(必須) <input type="text"/> - <input type="text"/> 都道府県(必須) <input type="text"/> |
| | 住所1(必須) <input type="text"/> <small>(全角55文字以内)</small> |
| | 住所2 <input type="text"/> <small>ビル名等(全角25文字以内)</small> |
| | TEL <input type="text"/> (半角)(例: 052-XXXX-XXXX) FAX <input type="text"/> (半角)(例: 052-XXXX-XXXX) |
| | 〒(必須) <input type="text"/> - <input type="text"/> 都道府県(必須) <input type="text"/> |
| 採用担当 (必須) | 住所1(必須) <input type="text"/> <small>(全角25文字以内)</small> |
| | 住所2 <input type="text"/> <small>ビル名等(全角25文字以内)</small> |
| | 部署・役職(必須) <input type="text"/> <small>(全角25文字以内)</small> |
| | 氏名(必須) <input type="text"/> (全角20文字以内) |
| | 氏名か <input type="text"/> (半角30文字以内) |
| | TEL(必須) <input type="text"/> (半角)(例: 052-XXXX-XXXX) |
| | FAX <input type="text"/> (半角)(例: 052-XXXX-XXXX) |
| メールアドレス (必須) | ※大学からの連絡事項などを送信します。(学生には公開されません) hrtsuchiya@jnet-inc.co.jp <small>確認のためもう一度入力して下さい。</small> hrtsuchiya@jnet-inc.co.jp |
| URL | http:// <input type="text"/> |
| 設立日 (必須) | 西暦 <input type="text"/> 年 <input type="text"/> 月 <input type="text"/> 日 |
| 資本金 (必須) | 億 <input type="text"/> 万 <input type="text"/> <small>(0円については億の欄に0桁で入力して下さい。資本金がない場合は0を入力して下さい。)</small> |
| 年商 (必須) | 億 <input type="text"/> 万 <input type="text"/> <small>(0円については億の欄に0桁で入力して下さい。年商がない場合は0を入力して下さい。)</small> |
| 株式上場 | <input type="text"/> 選択して下さい |
| 従業員 (必須) | 男 <input type="text"/> 名 女 <input type="text"/> 名 計 <input type="text"/> 名 内本学卒業者数(男) <input type="text"/> 名 内本学卒業者数(女) <input type="text"/> 名 内本学卒業者数(<input type="text"/> 名) |
| 業種 (必須) | <input type="text"/> 選択して下さい |
| 事業内容 (必須) | <input type="text"/> <small>入力文字数: <input type="text"/> (全角100文字以内、改行は使用できません。)</small> |
| 採用予定数 (必須) | <input type="text"/> 名 |
| 前年採用数 | 四大男 <input type="text"/> 名 内文系男 <input type="text"/> 名 内理系男 <input type="text"/> 名 四大女 <input type="text"/> 名 内文系女 <input type="text"/> 名 内理系女 <input type="text"/> 名 短大 <input type="text"/> 名 |
| 随時採用 | <input checked="" type="radio"/> 未選択 <input type="radio"/> 有 <input type="radio"/> 無 |
| 資格 | <input type="text"/> <small>入力文字数: <input type="text"/> (全角100文字以内、改行は使用できません。)</small> |
| 勤務予定地 (必須) | <input type="text"/> (全角25文字以内) |
| 採用予定職種 (必須) | <input type="text"/> (全角25文字以内) |
| アピールポイント (必須) | キャッチフレーズ <input type="text"/> (全角25文字以内) |
| | <input type="text"/> <small>入力文字数: <input type="text"/> (全角300文字以内、改行は使用できません。)</small> |
| 求人学科 (必須) | 学部 <input type="checkbox"/> 獣医学部 獣医学科 <input type="checkbox"/> 獣医学部 動物応用科学科 <input type="checkbox"/> 生命・環境科学部 臨床検査技術学科 <input type="checkbox"/> 生命・環境科学部 食品生命科学科 <input type="checkbox"/> 生命・環境科学部 環境科学科 |
| | 大学院 <input type="checkbox"/> 獣医学研究科 獣医学専攻 <input type="checkbox"/> 獣医学研究科 動物応用科学専攻 <input type="checkbox"/> 環境保健学研究科 環境保健科学専攻 |
| | 必要 <input type="radio"/> 不要 <input type="radio"/> (学生には公開されません) |
| | 資料事前送付 <input type="radio"/> する <input type="radio"/> しない (学生には公開されません) ※説明会当日に使用する資料を事前に大学へ送付しますか? |
| 参加者1 | 部署 <input type="text"/> (全角25文字以内) 氏名 <input type="text"/> (全角30文字以内) 卒業年 西暦 <input type="text"/> 年 洋 <input type="text"/> 卒業学部学科 <input type="text"/> (全角40文字以内) |
| 参加者2 | 部署 <input type="text"/> (全角25文字以内) 氏名 <input type="text"/> (全角30文字以内) 卒業年 西暦 <input type="text"/> 年 洋 <input type="text"/> 卒業学部学科 <input type="text"/> (全角40文字以内) |

確認
一覧へ戻る

学生に紹介する貴社名を入力します。

申込確認がここに登録されるメールアドレスに送信されます。学生の問い合わせ用ではなく、ご担当者様のメールアドレスを登録してください。

改行を行わないでください。

必須項目が入力されていない場合、次に進むことができませんので、該当しない場合は、「0」を入力してください。

キャッチフレーズ・タイトル等を入力します。

学生に紹介する貴社の特長などを入力し
改行を行わないでください。

求人学科を指定してください。

会場設備の関係上、電源を用意することができませんので、電源を御利用の際は、モバイルバッテリーを御用意ください。

すべて入力したら「確認」をクリックしてください。

入力された内容のまま公開されますので、入力内容を必ず確認してください。

4. 内容を確認して登録します。

**麻布大学
学内企業セミナー予約**

[入力画面へ戻る]

※ご注意 前画面に戻る場合は、画面内に表示されるボタンを使用してください。
※申込みの日時の「申込」ボタンまたはキャンセルしたい日時の「キャンセル」ボタンをクリックしてください。
※参加日時を変更する場合は申込みを行った日時を「キャンセル」してください。
※申込後、締切日を通ると「キャンセル」はできなくなります。締切日を通った後にキャンセルを希望される場合は直接ご連絡ください。

企業名: 日本商事株式会社
企業表示名称: 日本商事株式会社

所在地: 〒460-0007 愛知県名古屋市中区新栄1-7-7RTセンターステージ7F
TEL: 052-261-5101 FAX: 052-261-8120

採用担当: 〒460-0007 愛知県名古屋市中区新栄1-7-7RTセンターステージ7F
部署: 総務部 人事部 課長
氏名: 〇〇〇
TEL: 052-261-5101 FAX: 〇〇〇
メールアドレス: XXXXXXXXXX@XXX.co.jp

URL: http://
設立日: 西暦2000年01月01日
資本金: 1000万
年商: 1億
株式上場:
従業員: 男20名 女10名 計30名 内本学卒業生数(男)1名 内本学卒業生数(女)0名 内本学卒業生数(計)1名
業種: 情報通信:IT/WEB・情報処理・情報サービス
事業内容: ●●●●●●

採用予定数: 1名
前年採用数: 四次男名 内文系男名 内理系男名 四次女名 内文系女名 内理系女名 短大名
障がい者採用: 未選択
運輸:
勤務予定地: 名古屋
採用予定職種: 営業
アピールポイント: ●●●●●●

求人学科: 獣医学部 獣医学科、獣医学部 動物応用学科、獣医学部 獣医学研究科 獣医学専攻、獣医学研究科 動物応用科学専攻
電卓: 不要
資料事前送付: しない

参加者1: 部署: 卒業生 卒業学部学科
参加者2: 部署: 卒業生 卒業学部学科

[登録] [入力画面へ戻る]

申込確認メールが届きます。

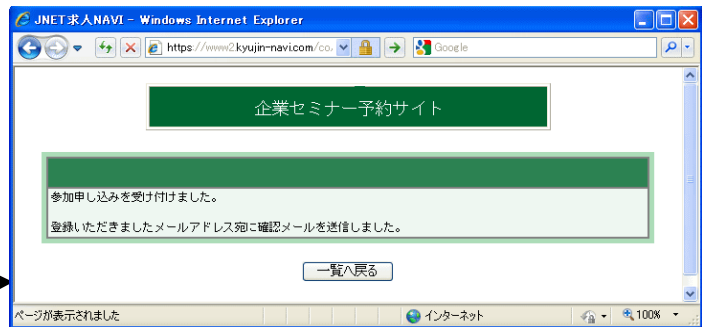
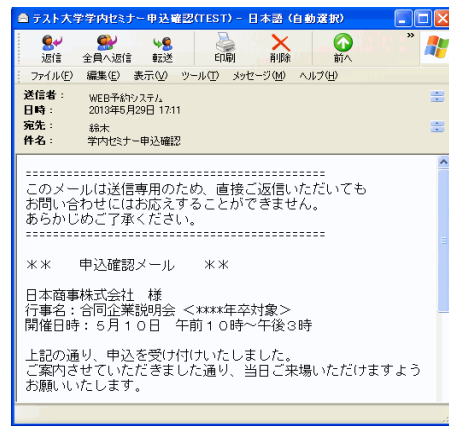

入力内容の確認画面が表示されますので、間違いがなければ「登録」をクリックしてください。

※必須項目について、入力する以前に一度ログアウトした場合は、申込確認メールは届きません。

5. 正しく申し込みができたことを確認してください。

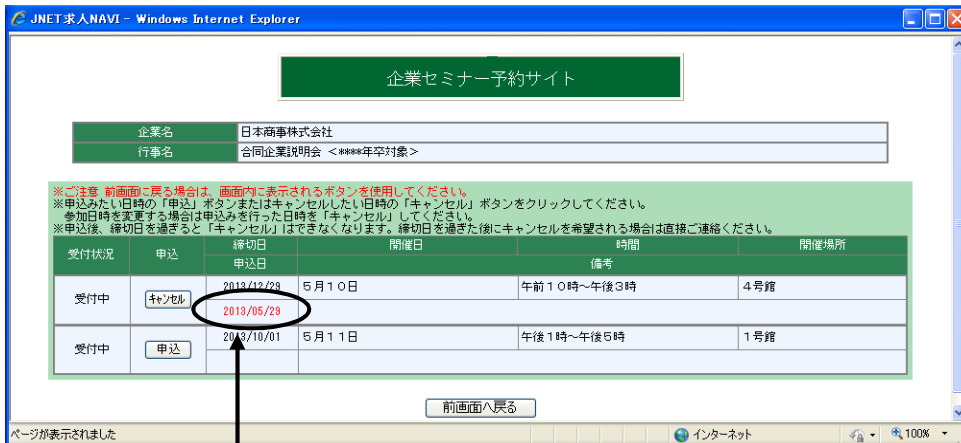

申込した日時に赤字で「申込日」が表示されていることを確認してください。

締切日までは、申込キャンセルやプロフィールの修正が可能です。

6. 学生向けのプロフィール(変更)

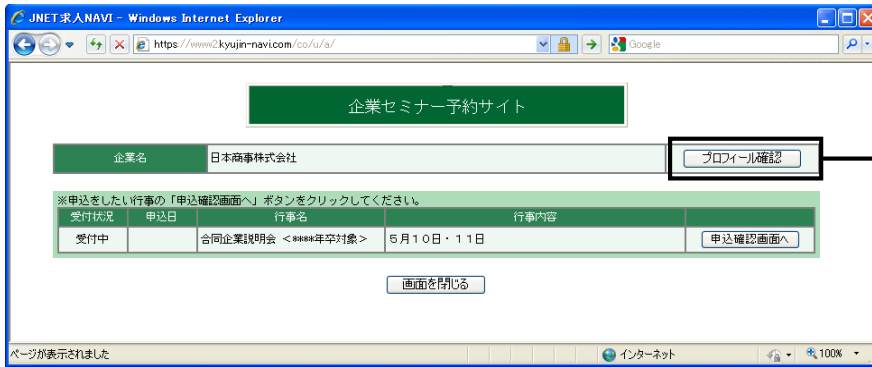

締切日迄でしたら
 何度でも、プロフィールは修正可能です。
 修正後に必ず「登録」を行ってください。